

Joint General and Special Elections of Williamson County, Texas
Elecciones Generales Conjuntas y Especiales del Condado de Williamson, Texas

Official Ballot
Boleta Oficial

INSTRUCTION NOTE:
Vote for your choice in each race by darkening in the oval beside the candidate's name or proposition.

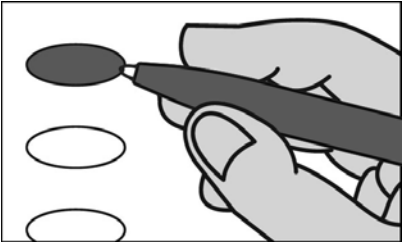

NOTA DE INSTRUCCIÓN:
Vote por su preferencia en cada carrera, rellenando el óvalo que se encuentra enseguida del nombre de ese candidato o proposición.

City
Ciudad

City of Florence
Ciudad de Florence

Mayor

Vote for none or one

Alcalde

Vote por ninguno o uno

- David Merideth Sr.
- Mary Condon

City of Florence
Ciudad de Florence

Alderspersons

Vote for none, one, or two

Concejales

Vote por ninguno, uno, o dos

- Ofelia Bernal
- Jesus I. Castillo
- Debra Bartos Cahill

PROOF

Ballot Proof
3/5/20